

檔 號：
保存年限：

財團法人國際單親兒童文教基金會 函

地址：新北市板橋區文化路一段266號9樓
之2

聯絡人：林雨萱

電話：(02)2312-3838 分機11

傳真：(02)2370-3636

電子郵件：hsuan@spef.org.tw

受文者：屏東縣萬丹鄉社皮國民小學

發文日期：中華民國114年8月21日

發文字號：單親兒字第114000007L號

速別：普通件

密等及解密條件或保密期限：

附件：如說明二 (0000007L_2025年度徵文繪畫比賽辦法.pdf、0000007L_2025年度徵文繪畫比賽報名表與黏貼條.doc)

主旨：檢送本會辦理「單親家庭子女徵文繪畫比賽」活動相關資料，呈請貴校協助公告並鼓勵單親家庭之家長及子女踴躍參加，請查照。

說明：

- 一、藉由辦理徵文及繪畫比賽，讓單親家庭之民眾能藉此記錄自己的單親生活歷程，及將親子之間相互扶持的寶貴經驗加以描繪。
- 二、旨揭活動實施辦法及申請表等電子檔如附件，請逕至本基金會網站www.spef.org.tw 最新消息-活動訊息項下下載。

正本：全國各國民小學

副本：

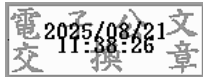

財團法人國際單親兒童文教基金會 2025 年單親家庭徵文繪畫比賽辦法

一、主辦單位：財團法人國際單親兒童文教基金會

二、參加對象：單親家庭之民眾（限中華民國籍）

三、比賽組別：

A 組	國小 A 組（一、二、三年級）
B 組	國小 B 組（四、五、六年級）
C 組	國中組
D 組	高中（職）組
E 組	大專院校組（含二技、四技、二專）
F 組	社會人士

四、比賽辦法：

◆ 請先進入 Google 表單，填寫申請者相關資料。

表單網址：<https://reurl.cc/10g3vm> QRcode:



◆ 應附文件：（填寫 Google 報名表單後，須再將以下應附文件之紙本資料寄至本會）

甲、2025 年度徵文繪畫比賽報名表

乙、114/1/1 至 114/10/12 期間內之申請者 **本人及監護人** **戶籍謄本正本**，
共同監護者請檢附雙方之戶籍謄本；若有標註為主要照顧者，則僅需檢
附一份之戶籍謄本（紀事內容不可省略、電子戶籍謄本可、新舊戶口名
簿不可）。

丙、參與比賽之作品

◆ 以下各項比賽作品不論錄取與否，恕不退件，請務必自行留檔。

◆ 若因作品未標明清楚或未致電確認，而造成作品遺失或作者認定困難，本會恕不負責。

(一) 徵文比賽

1. 紙本檔案

A、B 組使用 600 格字稿紙書寫，C、D、E、F 組請用 word 程式，新細明體 14 號字撰打，固定行高 25pt 行距，以 A4 紙張列印，並填寫作品標示單，於作品背面右下角黏貼。完成後於信封封面註記姓名、徵文比賽、組別字樣，郵寄至本會地址，請務必保留掛號憑證。

2. 電子檔案

同紙本檔案 word 檔案格式，於作品末端請註明聯絡電話、參加組別、姓名、作品主題，並 E-mail 到基金會信箱，主旨請註明姓名、徵文比賽、組別字樣。

3. 紙本及電子檔案需同時繳交，無字數限制。

(二)繪畫比賽：

1. A 組：作品規格限用八開圖畫紙為限。

2. B/C/D/E/F 組：作品規格限用四開圖畫紙為限。

3. 繪圖材料可用水彩、廣告顏料、蠟筆、彩色筆、水墨等進行創作，畫紙材質不限，但紙張開數需依規定，不符各組規格者，不予受理參加比賽及不給予評分。

4. 作品背面右下角黏貼作品標示單(詳見報名表下方沿線剪下) 並將空格內容填寫清楚。

五、比賽內容：

(一)徵文主題：

1. 描述單親家庭生活的甘苦酸辣(生活記實)。

2. 心中對爸爸或媽媽說的話或對子女的教養期許。

3. 身為單親家長或子女的心路歷程。

4. 變成單親家庭後的自我蛻變之旅。

(二)繪畫主題：

1. 描述單親家庭生活的甘苦酸辣(生活記實)。

2. 與家人難忘的出遊回憶。

3. 勾畫出心目中爸爸或媽媽的形象。

4. 勾畫出心目中孩子的成長過程。

六、版權與使用權：

參賽之作品若獲選，本會享有完全的版權及使用權，有權修改、重製該作品，原作者不另收取費用。本會並有展覽、攝影、出版及製作相關宣傳品、義賣品等權利，相關收入將作為基金會服務使用。

七、公告時間、錄取獎項與頒獎：

(一) 得獎公告：預定於 114 年 12 月初於本基金會網頁及粉絲專頁公告。

(二) 每組取前三名及佳作三名，如不符合主題或未達標準者，名次從缺辦理。

(三) 獎金：

1. A/B 組：1,200 元、900 元、600 元、300 元及獎狀

2. C 組：2,000 元、1,500 元、1,000 元、500 元及獎狀

3. D/E/F 組：3,000 元、2,200 元、1,500 元、800 元及獎狀

- (四) 預計頒獎時間後續將在基金會官網及 FB 粉專公告，請得獎者留意最新消息。
- (五) 頒發方式：
 1. 本獎學金以匯款方式匯入得獎學生之郵局帳戶為原則。
 2. 得獎學生需提供本人郵局存簿封面影本（凍結戶、警示戶、結清戶不可使用）。
 3. 獎狀於 115 年 5 月底前寄出。
- (六) 本獎金將依法列入個人年度綜合所得稅申報。

八、收件時間及聯絡資訊：

- (一) 請先進入 Google 表單，填寫申請者相關資料。
- (二) 申請書請親洽、來電或自行至網路下載。(www.spef.org.tw)
- (三) 收件時間為 114 年 9 月 14 日(日)至 10 月 12 日(日)止，請將申請書及應備文件以掛號寄至本會，收件將以郵戳日期為憑。
- (四) 收件人：國際單親兒童文教基金會- X 組 徵文/繪畫比賽申請
- (五) 收件地址：220781 新北市板橋區文化路一段 266 號 9 樓之 2

九、洽詢聯繫資訊

- (一) 主辦單位：財團法人國際單親兒童文教基金會
- (二) E-mail：spef@ms24.hinet.net
- (三) 洽詢電話：(02)2312-3838
- (四) 官方網站：<http://www.spef.org.tw/>
- (五) 臉書粉絲專頁： 國際單親



2025 年度單親家庭徵文、繪畫比賽報名表

* 比賽項目	<input type="checkbox"/> 徵文 <input type="checkbox"/> 繪畫		
* 比賽組別	<input type="checkbox"/> A 組(國小一、二、三年級) <input type="checkbox"/> B 組(國小四、五、六年級) <input type="checkbox"/> C 組(國中) <input type="checkbox"/> D 組(高中職) <input type="checkbox"/> E 組(大專院校組) <input type="checkbox"/> F 組(社會人士)		
* 姓名		* 出生日期	年 月 日
* 身份證字號		家長姓名	
* 聯絡電話	(宅)	(公司)	(手機)
* 住家地址	□□□-□□		
* 戶籍地址	<input type="checkbox"/> 同上	□□□-□□	
* 郵寄地址	<input type="checkbox"/> 同住家 <input type="checkbox"/> 同戶籍	□□□-□□	
E-MAIL			
* 學校名稱		* 年級(科系)/班別	年 班 科系
聯絡人姓名		聯絡人電話	
聯絡人地址	□□□-□□		

必備文件 (請確認已逐項檢附)

〈徵文〉	〈繪畫〉
<input type="checkbox"/> 紙本報名表 <input type="checkbox"/> 114/1/1-114/10/12 期間內之申請者本人及監護人 戶籍謄本正本 <input type="checkbox"/> 書面徵文作品 <input type="checkbox"/> 電子檔徵文作品 (紙本資料請一併繳交) <input type="checkbox"/> 作品標示單 (報名表上剪下黏貼於書面作品背面右下角)	<input type="checkbox"/> 紙本報名表 <input type="checkbox"/> 114/1/1-114/10/12 期間內之申請者本人及監護人 戶籍謄本正本 <input type="checkbox"/> (A 組)八開圖畫紙 <input type="checkbox"/> (B/C/D/E/F 組)四開圖畫紙 <input type="checkbox"/> 作品標示單(請剪下黏貼於作品背面右下角)

請沿線剪下作品標示單 黏貼於徵文/繪畫作品背面的右下角

2025 年 作品標示單

附件二

比賽項目	組別	編號 (勿填)	姓名	作品主題
<input type="checkbox"/> 徵文				
<input type="checkbox"/> 繪畫				